

SITUACIÓN DEFICIENCIAS DETERMINADAS: PREVIO DURANTE POSTERIOR

DEPARTAMENTO:	Alta Verapaz	MUNICIPIO:	Cobán
NOMBRE DEL ESTABLECIMIENTO:	Escuela Oficial Rural Mixta Comunidad Xalabe Sabob	DIRECCIÓN DEL ESTABLECIMIENTO:	Comunidad Xalabe Sabob
CÓDIGO DEL ESTABLECIMIENTO:	16-01-0342-43	FECHA:	14/05/2024



Foto 1: Se puede observar la parte de atrás del Centro Educativo y se verifica el oxido en las laminas.



Foto 2: Se puede observar la parte de atrás del Centro Educativo y se verifica el oxido y el deterioro de las laminas.



Foto 3: Se puede observar el oxido y el deterioro de las laminas y la falta de ellas en la Cocina del Centro Educativo.



Foto 4: Se puede observar la parte de atrás de la Cocina del Centro Educativo el deterioro de las laminas y las vigas de madera.



Foto 5: Se puede observar las letrinas del Centro Educativo en mal estado.

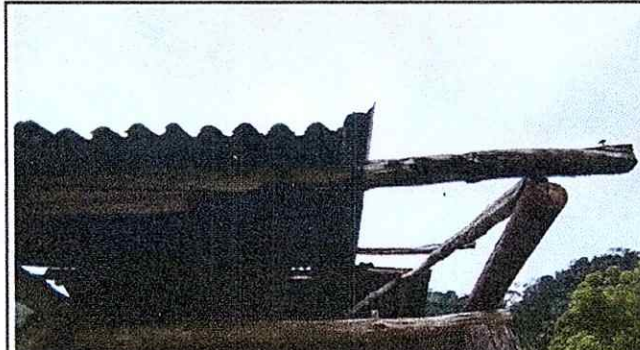

Foto 6: Se puede observar las letrinas del Centro Educativo en mal estado.

Observación: Si es necesario se pueden agregar hojas adicionales y se debe indicar el número de hojas.

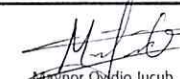
 Santos Pop Firma y sello del Presidente de la	 Maynor Ovidio Jucub Firma y Sello Director Centro Educativo Público
---	---



SITUACIÓN DEFICIENCIAS DETERMINADA: PREVIO DURANTE POSTERIOR

DEPARTAMENTO:	Alta Verapaz	MUNICIPIO:	Cobán
NOMBRE DEL ESTABLECIMIENTO:	Escuela Oficial Rural Mixta Comunidad Xalabe Sabob	DIRECCIÓN DEL ESTABLECIMIENTO:	Comunidad Xalabe Sabob
CÓDIGO DEL ESTABLECIMIENTO:	16-01-0342-43	FECHA:	14/05/2024



Foto1: En esta fotografía se observa el Deposito del agua del Establecimiento y el deterioro de la misma.



Foto 2: En esta fotografía se observa el Deposito del agua del Establecimiento donde se verifica el deterioro del tonel y por ende el cambio y sustitucion.



Foto 3: En esta fotografía se puede observar el deterioro de los tubos para la bajada de agua en malas condiciones.



Foto 4: En esta fotografía se puede observar la parte de enfrente del Establecimiento, en la cual la losa de patio esta inconclusa y el deterioro de la misma.

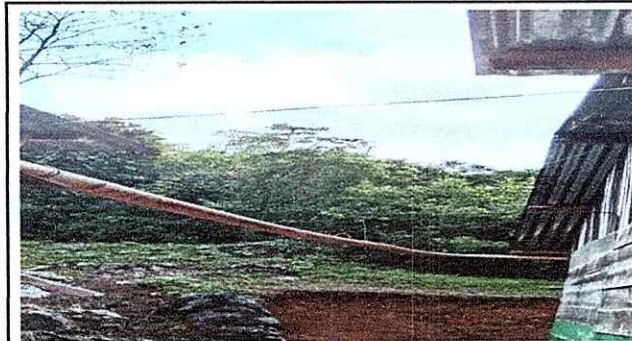

Foto 5: En esta fotografía se puede observar la parte del corredor del Establecimiento, en la cual el piso granito quedo aplazado.



Foto 6: En esta fotografía se puede observar la parte del corredor del Establecimiento, en la cual el piso granito quedo aplazado.

Observación: Si es necesario se pueden agregar hojas adicionales y actualizar el número de hojas.

Firma y sello del Presidente de la Comunidad
Santos Pop
Consejo Educativo
MINISTERIO DE EDUCACION
E.O.R.M. N.º 16
COMUNIDAD XALABE
ALTA VERAPAZ

Firma y Sello Director Centro Educativo Público
Maynor Ovidio Jucub
ESCUELA OFICIAL RURAL MIXTA
COM. XALABE
DIRECCION
ALTA VERAPAZ

SITUACIÓN DEFICIENCIAS DETERMINADA: PREVIO DURANTE POSTERIOR

DEPARTAMENTO:	Alta Verapaz	MUNICIPIO:	Cobán
NOMBRE DEL ESTABLECIMIENTO:	Escuela Oficial Rural Mixta Comunidad Xalabe Sabob	DIRECCIÓN DEL ESTABLECIMIENTO:	Comunidad Xalabe Sabob
CÓDIGO DEL ESTABLECIMIENTO:	16-01-0342-43	FECHA:	14/05/2024



Foto 1: En esta fotografía se puede observar la parte de la entrada de la Escuela, en la cual el cerco perimetral esta en desnivel y el deterioro de este.



Foto 2: En esta fotografía se puede observar la parte izquierda de la entrada de la Escuela, en la cual el cerco perimetral esta en desnivel y el deterioro de este.



Foto 3: En esta fotografía se puede observar el cerco perimetral de la Escuela, en la cual la malla esta en malas condiciones.



Foto 4: En esta fotografía se puede observar el cerco perimetral de la Escuela en malas condiciones y no demarca el limite del Establecimiento.



Foto 5: En esta fotografía se puede observar la parte de enfrente y se verifica el deterioro de la pintura del Establecimiento Educativo.



Foto 6: En esta fotografía se puede observar la parte de enfrente y se verifica el deterioro de la pintura del Establecimiento Educativo.

Observación: Si es necesario se pueden agregar hojas adicionales y actualizar el número de hojas.

Firma y sello del Presidente de la O.P.F. O.R.M. CASERO XALABE SABOB II



Firma y Sello Director Centro Educativo Público

